

CNS_008 Confronto costo unitar

Periodo da: 2017 - 01 - Gennaio

Periodo a: 2019 - 06 - Giugno

Tipologia del dispositivo: DISPOSITIVO MEDICO

Numero di Repertorio: 1366411

Nome commerciale e modello: LITHOVUE REVERSE DEFLECTION SINGLE-USE DIGITAL FLEXIBLE URETEROSCOPI

Denominazione Fabbrikante: BOSTON SCIENTIFIC CORPORATION

Codice attribuito dal fabbricante: M0067913600

Classificazione CND: Z12020705 - NEFROSCOPI

Costo unitario Minimo iva inclusa : 1.464,00000

Costo unitario Massimo iva inclusa : 1.464,00000

Media Aritmetica: 1.464,00000

Media Troncata al 20% * : Non applicabile

Media applicando lo scarto quadratico medio** :

		2018	
		11 - Novembre	
Regione	Azienda Sanitaria	Costo unitario medio iva inclusa	Media intero Periodo Selezionato
160 - PUGLIA	160907 - OSPEDALE CONSORZIALE POLICLINICO	1.464,00000	1.464,00000
			1.464,00000

* La Media Troncata calcola la media ricavata dall'esclusione di una percentuale di valori dalla coda superiore e dalla

**La "Media applicando lo scarto quadratico medio" calcola la media ricavata dall'esclusione dei valori che non rientr

Costo medio di un Dispositivo Medico tra tutte le Aziende Sanitarie

Data ultimo aggiornamento: 12/12/2019

I dati sono consolidati fino al: 30/06/2019

E

Regione	Azienda Sanitaria	Costo unitario medio minimo	Costo unitario medio massimo
160 - PUGLIA	160907 - OSPEDALE CONSORZIALE POLICLINICO	1.464,00000	1.464,00000
		1.464,00000	1.464,00000

Costo medio inferiore di un insieme di dati.

Costo medio nel range "media+/-scarto quadratico medio".

CNS_008 Confronto costo unitar

Periodo da: 2017 - 01 - Gennaio

Periodo a: 2019 - 06 - Giugno

Tipologia del dispositivo: DISPOSITIVO MEDICO

Numero di Repertorio: 1366411

Nome commerciale e modello: LITHOVUE REVERSE DEFLECTION SINGLE-USE DIGITAL FLEXIBLE URETEROSCOPI

Denominazione Fabbricante: BOSTON SCIENTIFIC CORPORATION

Codice attribuito dal fabbricante: M0067913600

Classificazione CND: Z12020705 - NEFROSCOPI

Costo unitario Minimo iva inclusa : 1.464,00000

Costo unitario Massimo iva inclusa : 1.464,00000

Media Aritmetica: 1.464,00000

Media Troncata al 20% * : Non applicabile

Media applicando lo scarto quadratico medio** :

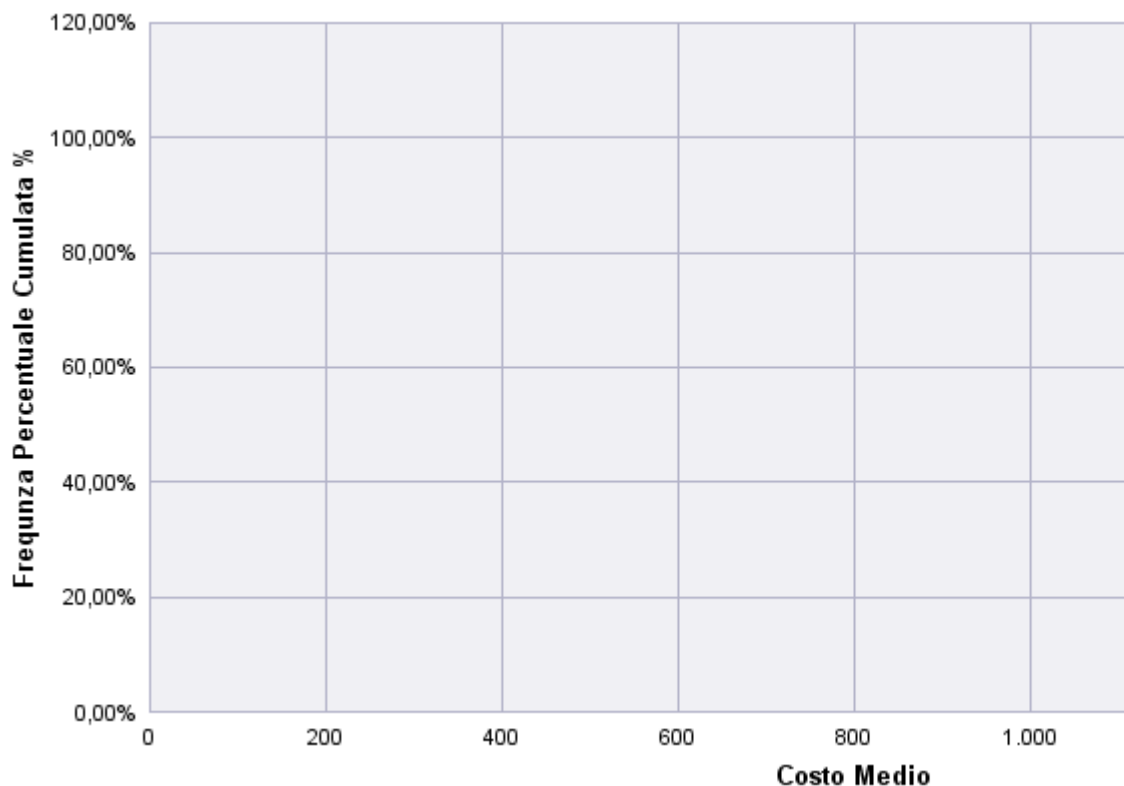

* La Media Troncata calcola la media ricavata dall'esclusione di una percentuale di valori dalla coda superiore e dalla

**La "Media applicando lo scarto quadratico medio" calcola la media ricavata dall'esclusione dei valori che non rientra

io medio di un Dispositivo Medico tra tutte le Aziende Sanitarie

Data ultimo aggiornamento: 12/12/2019
I dati sono consolidati fino al: 30/06/2019

E

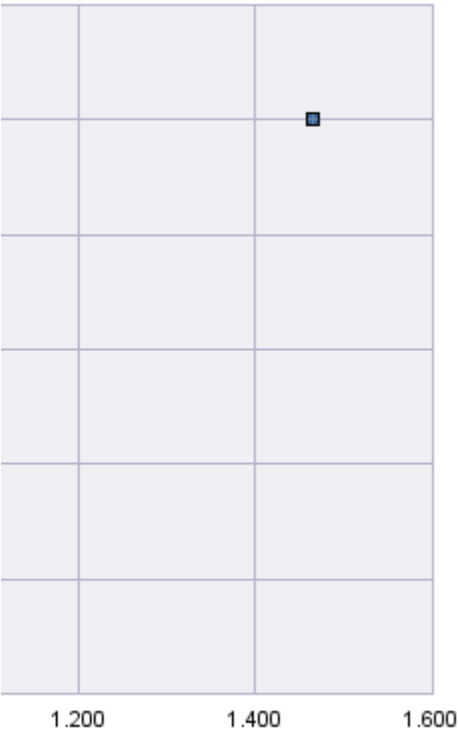

coda inferiore di un insieme di dati.
ano nel range "mediat/ scarto quadratico medio"

CNS_008 Confronto costo unitar

Periodo da: 2017 - 01 - Gennaio

Periodo a: 2019 - 06 - Giugno

Tipologia del dispositivo: DISPOSITIVO MEDICO

Numero di Repertorio: 1366411

Nome commerciale e modello: LITHOVUE REVERSE DEFLECTION SINGLE-USE DIGITAL FLEXIBLE URETEROSCOPI

Denominazione Fabbricante: BOSTON SCIENTIFIC CORPORATION

Codice attribuito dal fabbricante: M0067913600

Classificazione CND: Z12020705 - NEFROSCOPI

Costo unitario Minimo iva inclusa : 1.464,00000

Costo unitario Massimo iva inclusa : 1.464,00000

Media Aritmetica: 1.464,00000

Media Troncata al 20% * : Non applicabile

Media applicando lo scarto quadratico medio** :

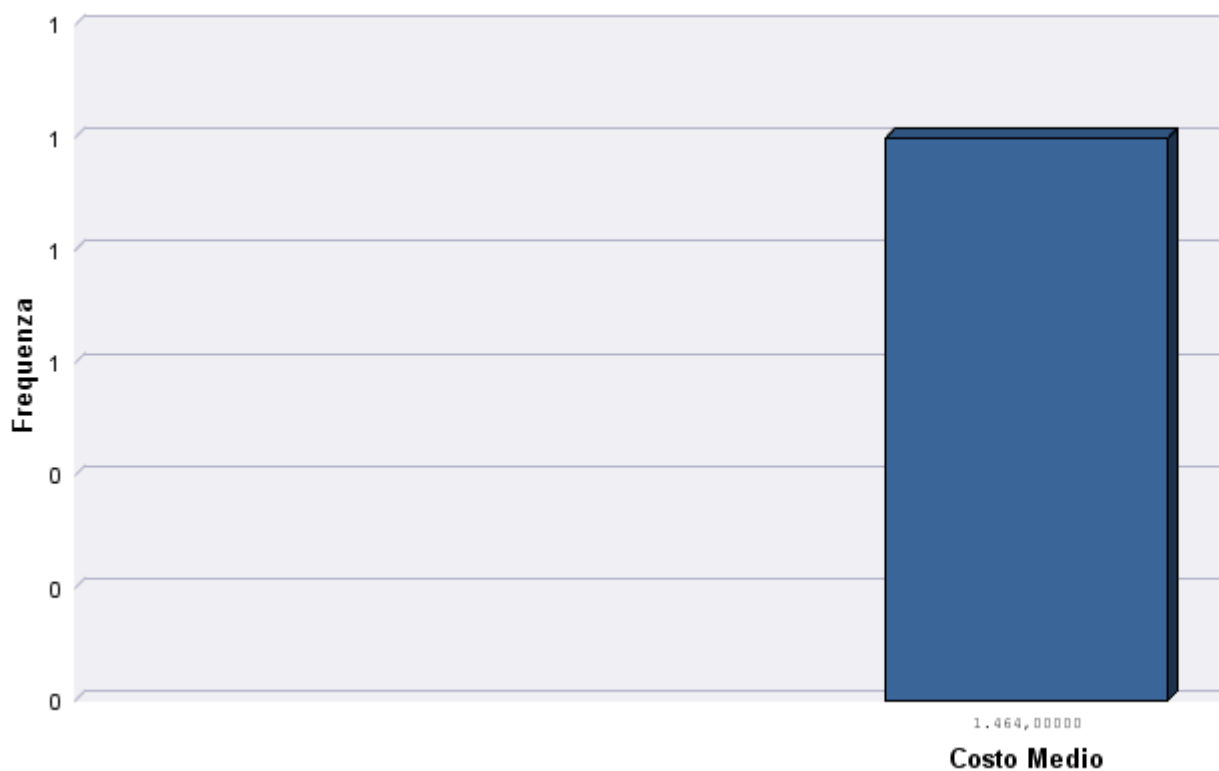

* La Media Troncata calcola la media ricavata dall'esclusione di una percentuale di valori dalla coda superiore e dalla

**La "Media applicando lo scarto quadratico medio" calcola la media ricavata dall'esclusione dei valori che non rientr

io medio di un Dispositivo Medico tra tutte le Aziende Sanitarie

Data ultimo aggiornamento: 12/12/2019

I dati sono consolidati fino al: 30/06/2019

E

coda inferiore di un insieme di dati.

ano nel range "media+/-scarto quadratico medio".

CNS_008 Confronto costo unitario

Periodo da: 2017 - 01 - Gennaio

Periodo a: 2019 - 06 - Giugno

Tipologia del dispositivo: DISPOSITIVO MEDICO

Numero di Repertorio: 1366411

Nome commerciale e modello: LITHOVUE REVERSE DEFLECTION SINGLE-USE DIGITAL FLEXIBLE URETEROSCOPE

Denominazione Fabbricante: BOSTON SCIENTIFIC CORPORATION

Codice attribuito dal fabbricante: M0067913600

Classificazione CND: Z12020705 - NEFROSCOPI

Costo unitario Minimo iva inclusa : 1.464,00000

Costo unitario Massimo iva inclusa : 1.464,00000

Media Aritmetica: 1.464,00000

Media Troncata al 20% * : Non applicabile

Media applicando lo scarto quadratico medio** :

Sono evidenziati in rosso gli elementi esclusi nel calcolo della Media Troncata.

Regione	Azienda Sanitaria	Anno	Mese	Costo Medio
160 - PUGLIA	160907 - OSPEDALE CONSORZIALE POLICLINICO	2018	11 - Novembre	1.464,00000

* La Media Troncata calcola la media ricavata dall'esclusione di una percentuale di valori dalla coda superiore e dalla coda inferiore.

**La "Media applicando lo scarto quadratico medio" calcola la media ricavata dall'esclusione dei valori che non rientrano nella media.

io medio di un Dispositivo Medico tra tutte le Aziende Sanitarie

Data ultimo aggiornamento: 12/12/2019

I dati sono consolidati fino al: 30/06/2019

E

edio	Costo di acquisto	Quantita Distribuita
64,00000	5.856,00000	4,00

a coda inferiore di un insieme di dati.

trano nel range "media+/-scarto quadratico medio".